

Resumo do aço			
AÇO	DIAM	C.TOTAL (m)	PESO + 10 % (kg)
CA50	8.0	229.2	99.4
CA60	4.2	294.8	35.3
PESO TOTAL			
CA50	99.4		
CA60	35.3		

Vol. de concreto total (C-25) = 2.14 m³
 Área de forma total = 37.01 m²

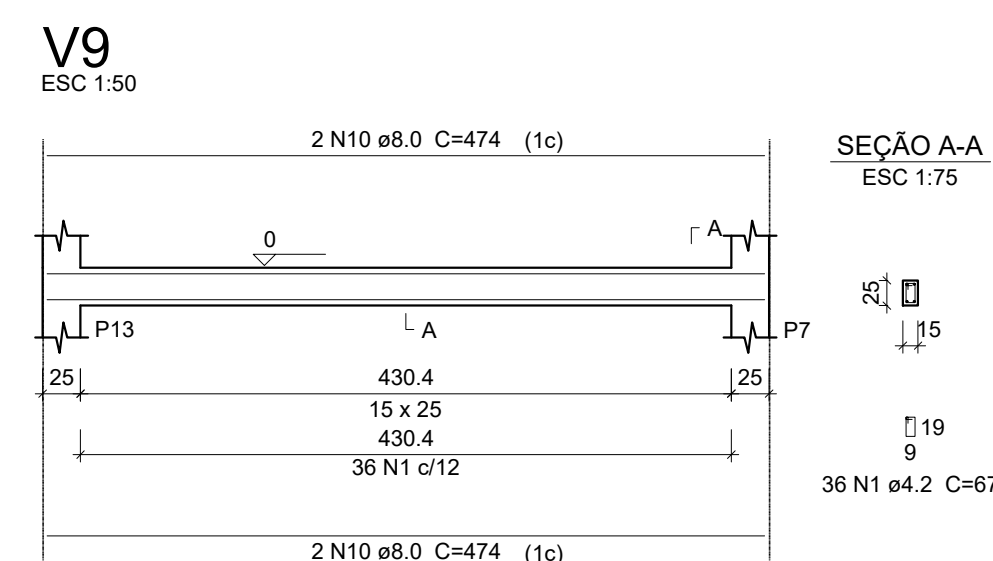

RECEBIDO EM: / /

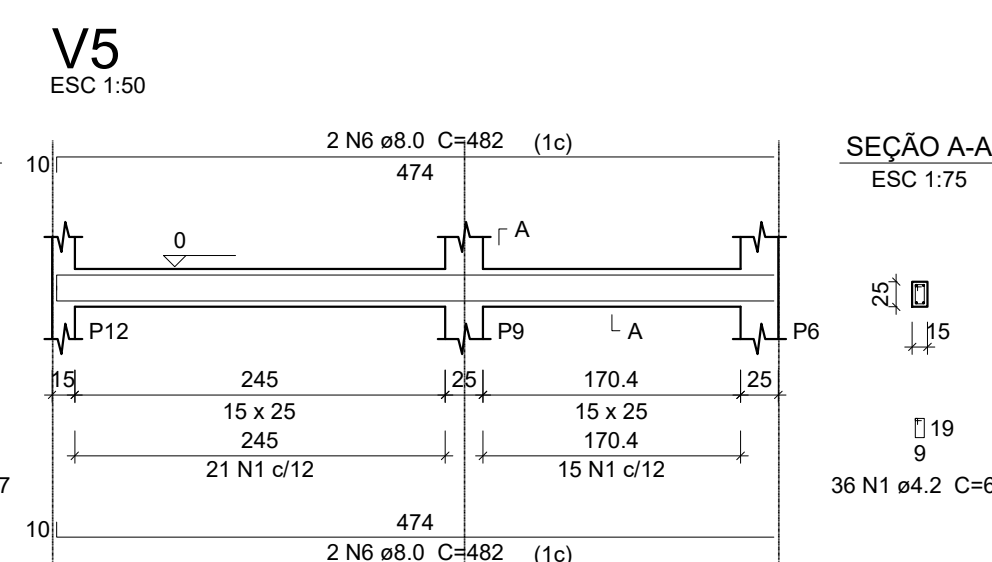

ESTADO DO TOCANTINS
PREFEITURA MUNICIPAL DE DIANÓPOLIS
ADMINISTRAÇÃO 2017/2020

Proprietário: Prefeitura Municipal de Dianópolis
Endereço: Rua Professor Gabriel Araújo - Nova Cidade
Autor do Projeto: Eng. Civil George Dias
Responsável Técnico: George Luiz Martins Dias Filho

PROPRIETÁRIO	CNPJ: 01.138.957/0001-61
RESPONSÁVEL TÉCNICO	CREA: 310010/D-TO

PROJETO ESTRUTURAL - Locação, Plantas de Forma e Detalhes.

Projeto:	Estrutural	Versão:	01	Data:	26/out/2020
----------	------------	---------	----	-------	-------------

Quadro de Áreas:

Área construída mercado:	367,62 m ²	Área construída anexos:	60,86 m ²
--------------------------	-----------------------	-------------------------	----------------------